Schede dati dei prodotti
Caratteristiche

ZCKD16
testa finecorsa ZCKD - leva a rotella in acciaio

Green Premium™

Price : 19,33 EUR

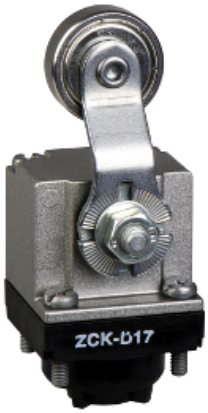

Presentazione

Gamma prodotto	Telemecanique Limit switches XC Standard
Nome gamma	Standard format
Tipo di prodotto o componente	Testa interrut fine corsa
Nome dispositivo	ZCKD
Tipo di testa	Testa orientabile
Compatibilità prodotto	XCKL XCKM
Corpo associato	ZCKM7H7 ZCKL5H7 ZCKL5 ZCKM1H7 ZCKLD39H7 ZCKM7H29 ZCKL8H7 ZCKLD35 ZCKMD35H7 ZCKLD37 ZCKMD39H29 ZCKLD35H7 ZCKMD37H29 ZCKL1H7 ZCKM5H7 ZCKMD35 ZCKM9 ZCKL7H7 ZCKM5H29 ZCKL6H7 ZCKM9H29 ZCKM6H7 ZCKMD37 ZCKMD31H7 ZCKMD31H29 ZCKL6 ZCKM6 ZCKLD31 ZCKL8

Disclaimer: La presente documentazione non ha funzione sostitutiva e non deve essere utilizzata per stabilire l'idoneità o l'affidabilità di questi prodotti per le applicazioni di utenti specifici

	ZCKM7 ZCKMD39H7 ZCKMD35H29 ZCKLD37H7 ZCKL1 ZCKLD31H7 ZCKM6H29 ZCKMD39 ZCKM8H7 ZCKM1 ZCKMD31 ZCKM8 ZCKL7 ZCKMD37H7 ZCKM8H29 ZCKM5 ZCKLD39 ZCKM1H29
Movimento testa operativa	Girevole
Tipo di operatore	Leva a rullo ad impulso metallo
Tipo di avvicinamento	Avvicinamento laterale, 2 direzioni

Caratteristiche tecniche

Azionamento interruttore	Con camma 30°
Apertura positiva	Con
Materiale della testa	Metallo

Ambiente

Temperatura ambiente operativa	-25…70 °C
Temperatura di stoccaggio	-40…70 °C
Caratteristiche ambientali	Ambiente standard

Confezionamenti

Peso imballo (Kg)	0,098 kg
Altezza imballo 1	0,320 dm
Larghezza imballo 1	0,620 dm
Lunghezza imballo 1	0,780 dm

Sostenibilità dell'offerta

Stato offerta sostenibile	Prodotto Green Premium
Regolamento REACh	Dichiarazione REACh
Direttiva RoHS UE	Conformità proattiva (prodotto al di fuori dell'ambito legale di RoHS Unione europea) EU RoHS Dichiarazione
Senza mercurio	Sì
Informazioni esenzioni RoHS	Sì
Informazioni ambientali	Profilo ambientale del prodotto

Garanzia contrattuale

Garanzia	18 months