Scheda prodotto
Caratteristiche

9001K48

Protezione per testa a fungo Ø35 e unità Ø30

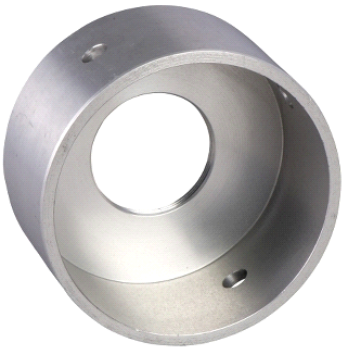

Principale

Gamma prodotto	Harmony 9001K Harmony 9001SK
Tipo di prodotto o componente	Guard for Ø 35 mushroom head and Ø 30 mm units
Materiale	Alluminio
Categoria accessori	Ricambi
Accessori / destinazione elementi	Pulsante testa tipo fungo

Complementare

Diametro	35 mm
Peso prodotto	0,028 kg

Ambiente

Sostenibilità dell'offerta

Stato sostenibilità offerta	785901066941
RoHS (codice data: aass)	Conforme - da 0921 - dichiarazione di conformità Schneider Electric
REACh	Non contiene SVHC oltre i limiti

Le informazioni fornite in questo documento contengono descrizioni generali e/o caratteristiche tecniche delle prestazioni dei prodotti in esso riportati
Questa documentazione non è da intenedersi come esaustiva e non deve essere usata per determinare l'idoneità o l'affidabilità di questi prodotti per applicazioni specifiche dell'utente.
E' dovere di ogni utente o integratore eseguire la corretta e completa analisi dei rischi, valutazione e collaudo dei prodotti per quanto riguarda la specifica applicazione o uso.
Né Schneider Electric S.p.A. né alcuna delle sue affiliate o consociate, possono essere ritenuti responsabili per l'uso improprio delle informazioni contenute nel presente documento.