Scheda prodotto
Caratteristiche

HMIG3U

BOX Premium per TouchScreen GTU

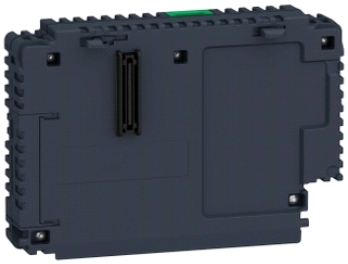

Principale

Gamma prodotto	Magelis GTU
Tipo di prodotto o componente	Base di cablaggio singola
Nome abbreviato	Premium Box
Sistema operativo	Magelis
Pacchetto software	Vijeo Designer run time

Complementare

Compatibilità gamma	Magelis GTU
Unità di salvataggio dati	1 GB carta SD
Porta Ethernet	10BASE-T/100BASE-TX/1000BASE-T
Descrizione memoria	Memoria backup 512 kB NVRAM Interna 256 MB RAM 2 x 13 mm board
Tipo di raffreddamento	Convezione naturale
Tipo di connessione integrata	Porta USB 2.0 mini B USB Porta ausiliaria morsettiera Unità espansione scheda fieldbus Ethernet TCP/IP con 2 RJ45 Collegamento seriale COM1 RJ45 RS485, transmission rate: 110...115200 bit/s Collegamento seriale COM1 RJ45 RS485, transmission rate: 187,5 kbit/s Collegamento seriale COM2 SUB-D 9 RS232C/RS422/RS485, transmission rate: 110...115200 bit/s Collegamento seriale COM2 SUB-D 9 RS232C/RS422/RS485, transmission rate: 187,5 kbit/s Porta USB 2.0 con 2 USB tipo A
Compatibilità	Modbus Modbus TCP/IP Uni-Telway
Tensione nominale di alimentazione [Us]	12...24 V DC alimentazione elettrica
Profondità	45 mm
Altezza	131 mm
Larghezza	188 mm
Peso prodotto	0,9 kg
Numero di slot disponibili per espansione	2 SD card

Ambiente

Norme	UL 508 CSA C22.2 No 142 ANSI/ISA 12-12-01 CSA C22.2 No 213 classe I divisione 2 IEC 61132-2
certificazioni prodotto	CULus CE CCS EAC KC ATEX RCM CUL IEC-Ex GL ABS

Le informazioni fornite in questo documento contengono descrizioni generali e/o caratteristiche tecniche delle prestazioni dei prodotti in esso riportati
Questa documentazione non è da intenedersi come esaustiva e non deve essere usata per determinare l'idoneità o l'affidabilità di questi prodotti per applicazioni specifiche dell'utente.
E' dovere di ogni utente o integratore eseguire la corretta e completa analisi dei rischi, valutazione e collaudo dei prodotti per quanto riguarda la specifica applicazione o uso.
Né Schneider Electric S.p.A. né alcuna delle sue affiliate o consociate, possono essere ritenuti responsabili per l'uso improprio delle informazioni contenute nel presente documento.

	BV DNV LR RINA
grado di inquinamento	2 conforme a EN 61131-2 Ed.3
compatibilità elettromagnetica	Test immunità scarica elettrostatica EN/IEC 61000-4-2 livello 3
temperatura di stoccaggio	-20...60°C
umidità relativa	10...90% senza condensa
temperatura ambiente di funzionamento	0...60°C
altitudine di funzionamento	2000 m
resistenza alle vibrazioni	3.5 mm ampiezza costante 5...9 Hz conforme a EN/IEC 61131-2 9,8 m/s² 9...150 Hz conforme a EN/IEC 61131-2

Sostenibilità dell'offerta

Stato sostenibilità offerta	Prodotto Green Premium
RoHS (codice data: aass)	Conforme - da 1347 - dichiarazione di conformità Schneider Electric
REACh	Non contiene SVHC oltre i limiti
Profilo ambientale prodotto	Disponibile
Istruzioni fine vita prodotto	Disponibile

Dimensioni

Dimensioni esterne

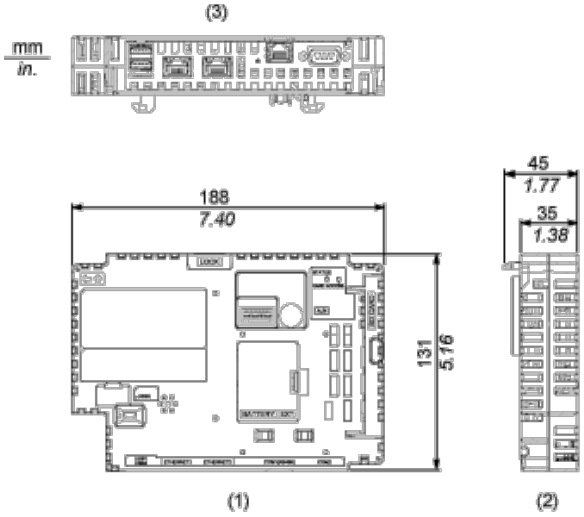

1 Anteriore
2 Sinistra
3 Inferiore