Scheda prodotto
Caratteristiche

WB1KB135

Bobina WB1-K – per CR1B.33

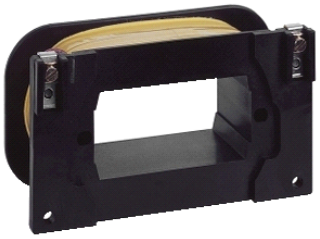

Principale

Gamma	TeSys
Tipo di prodotto o componente	Bobina contattore
Compatibilità gamma	TeSys CR1B.33 contactor
Tipo circuito di controllo	CA
Tipo di bobina	Basso assorbimento
Tensione di comando [Uc]	250 V CC

Complementare

Resistenza media	61 Ohm a 20 °C
Potenza di spunto in VA	450...620 VA 1P
Potenza di spunto in W	380...520 W per 1P
Assorbimento potenza di mantenimento VA	0,15...0,2 VA 50...400 Hz 1P
Assorbimento potenza di mantenimento W	0.15...0.2 W per 1P
Durata meccanica	1200000 cicli
Peso prodotto	1,12 kg

Ambiente

dissipazione di calore	7...10 W a 50...400 Hz 1P

Sostenibilità dell'offerta

Stato sostenibilità offerta	Prodotto non Green Premium
RoHS (codice data: aass)	Conforme - da 0801 - dichiarazione di conformità Schneider Electric
REACh	Non contiene SVHC oltre i limiti

Le informazioni fornite in questo documento contengono descrizioni generali e/o caratteristiche tecniche delle prestazioni dei prodotti in esso riportati
Questa documentazione non è da intenedersi come esaustiva e non deve essere usata per determinare l'idoneità o l'affidabilità di questi prodotti per applicazioni specifiche dell'utente.
E' dovere di ogni utente o integratore eseguire la corretta e completa analisi dei rischi, valutazione e collaudo dei prodotti per quanto riguarda la specifica applicazione o uso.
Né Schneider Electric S.p.A. né alcuna delle sue affiliate o consociate, possono essere ritenuti responsabili per l'uso improprio delle informazioni contenute nel presente documento.